

Procédure : Création d'un utilisateur :

Pour créer un utilisateur, tout d'abord rendez-vous sur votre machine dites « Domain Controller », assurez-vous de bien vous connecter en tant qu'administrateur du domaine.

Le gestionnaire de serveur s'ouvre automatiquement au lancement de votre machine.

Une fois le gestionnaire de serveur ouvert, cliquez sur :

1. Outils

Puis sur

2. Centre d'administration Active Directory

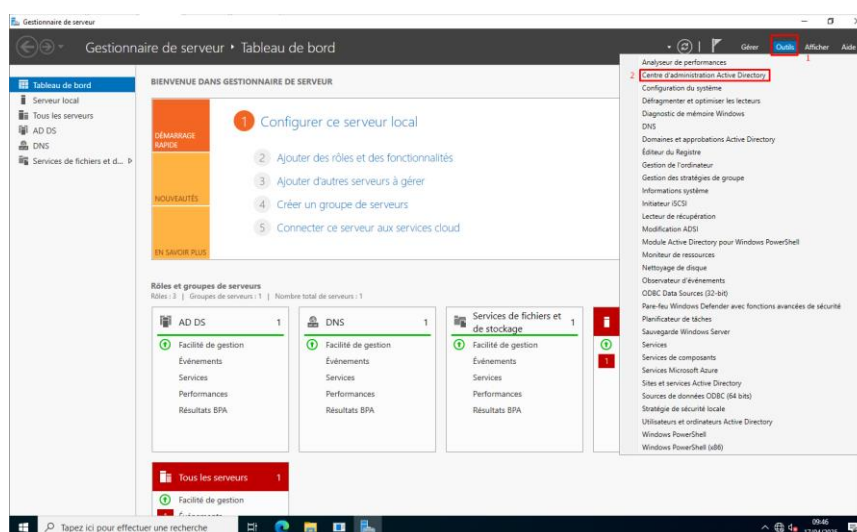

Une fois le Centre d'administration Active Directory ouvert, vous pouvez vous rendre sur votre domaine.

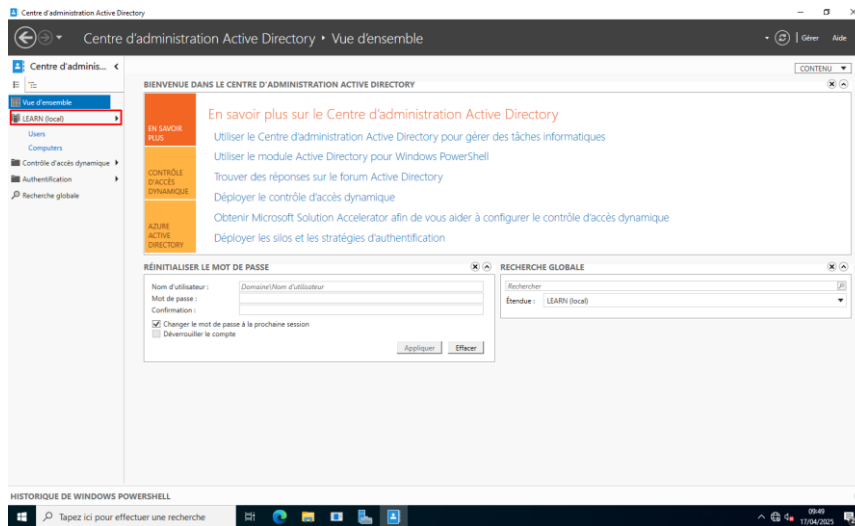

Cliquez ensuite sur :

1. *Nouveau*

Puis sur

2. *Utilisateur*

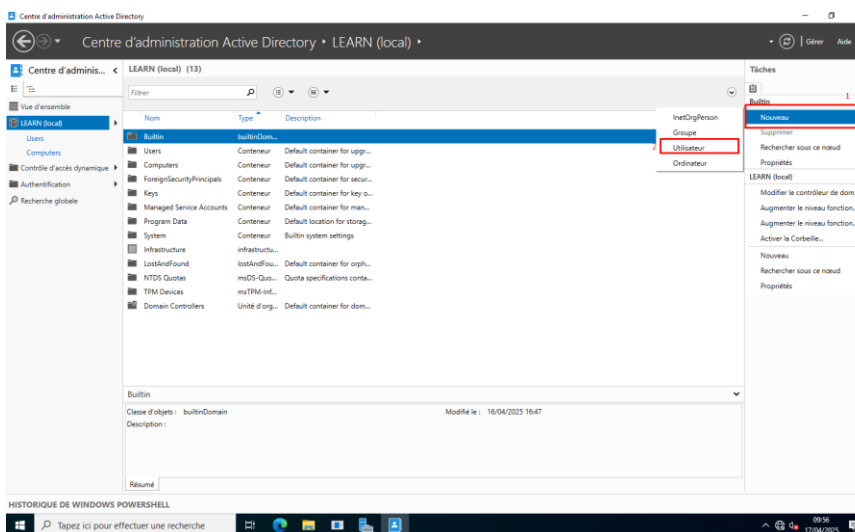

La page de création d'utilisateur s'ouvre, vous pouvez alors renseigner énormément d'informations et de paramètres différent, nous allons nous contenter des informations obligatoires et laisser les paramètres par défaut.

1. *L'identité de votre nouvel utilisateur (Etape 1/2/3).*
2. *L'identifiant de votre nouvel utilisateur et le domaine dans le volet déroulant (Etape 4/5).*
3. *Un mot de passe et sa confirmation, l'utilisateur pourra le changer dès sa première connexion vue que ce paramètre est sélectionné par défaut. (Etape 6/7).*
4. *Valider avec OK (Etape 8).*

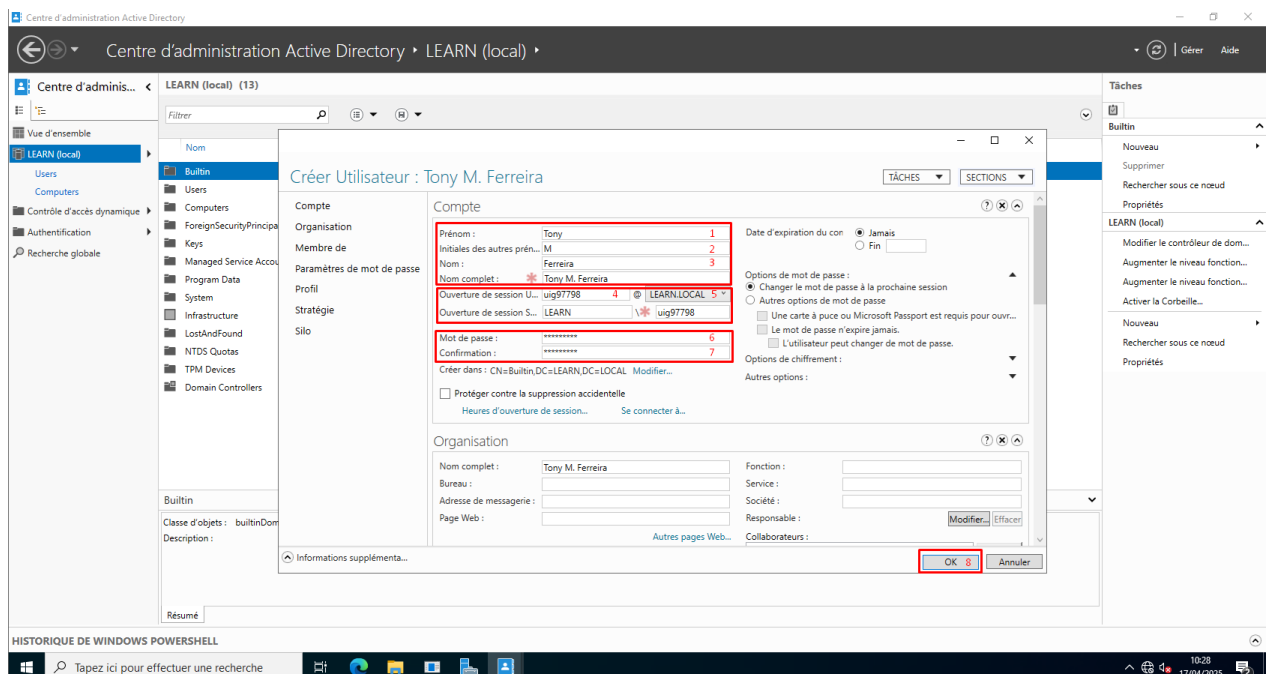

Précédemment nous avons configuré les 2 méthodes d'ouverture de session (1/ UPN : User Principal Name et 2/ SamAccountName)

L'utilisateur à donc le choix entre :

1. Méthode 1 : *identifiant@domaine.local*
2. Méthode 2 : *DOMAINE\identifiant*

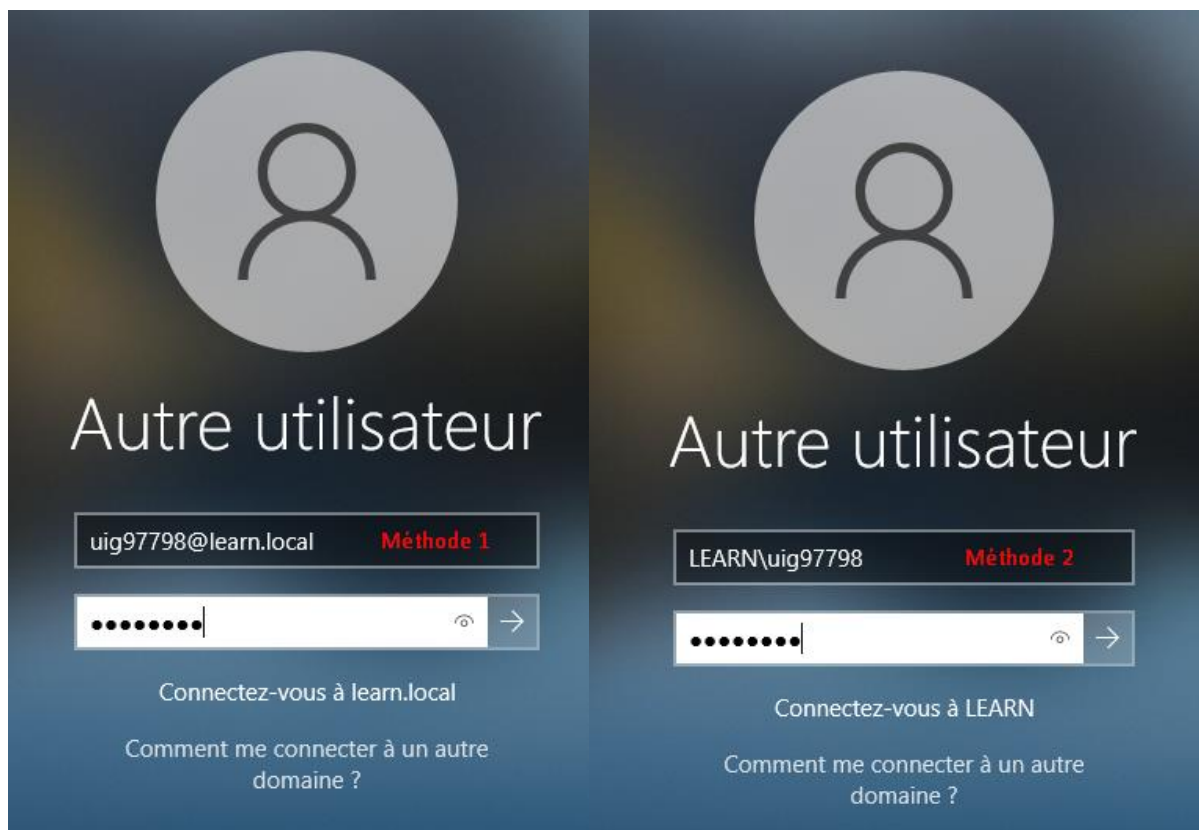

Comme nous avons laissé le paramètre par défaut afin que l'utilisateur change son mot de passe à la première connexion, l'utilisateur devra donc changer son mot de passe.

Le nouveau mot de passe devra bien entendu respecter les normes de sécurité appliquées par l'entreprise.

