

Procédure : Stratégie de mot de passe :

1/ Première stratégie de mot de passe :

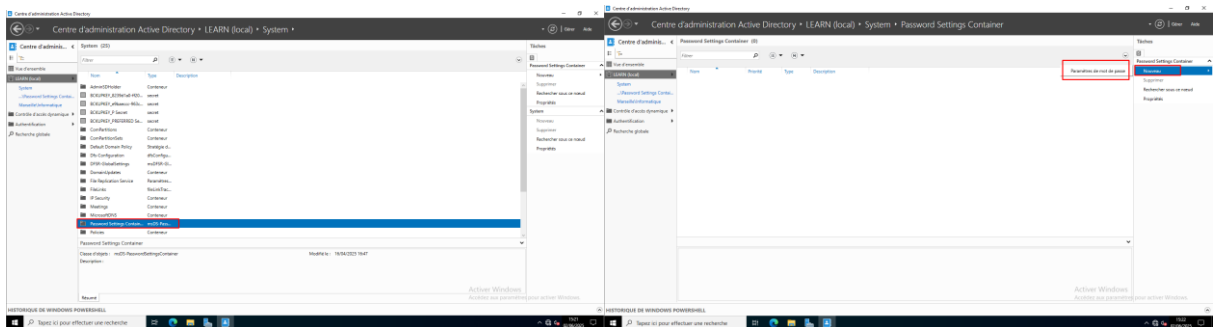
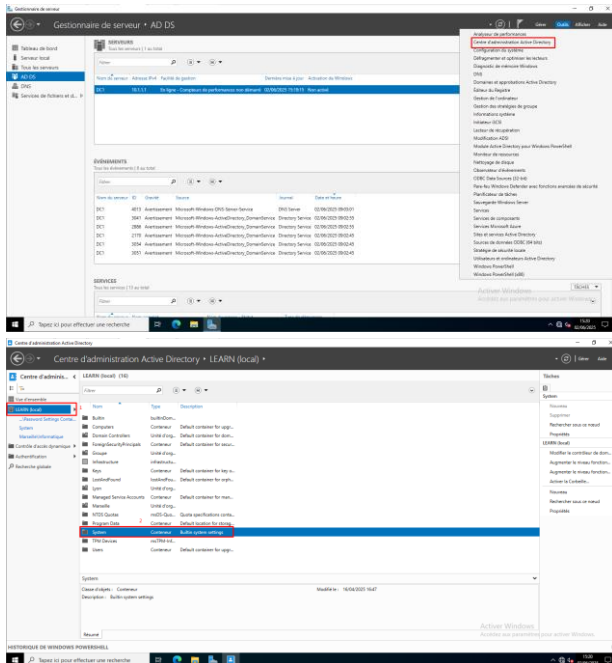

Afin de créer une stratégie de mot de passe, rendez vous sur votre serveur, ouvrez votre « Centre d'administration Active Directory », puis suivez ce chemin :

“VOTRE_DOMAINE > System > Password Settings Container”

Puis « Nouveau », puis « Paramètre de mot de passe »

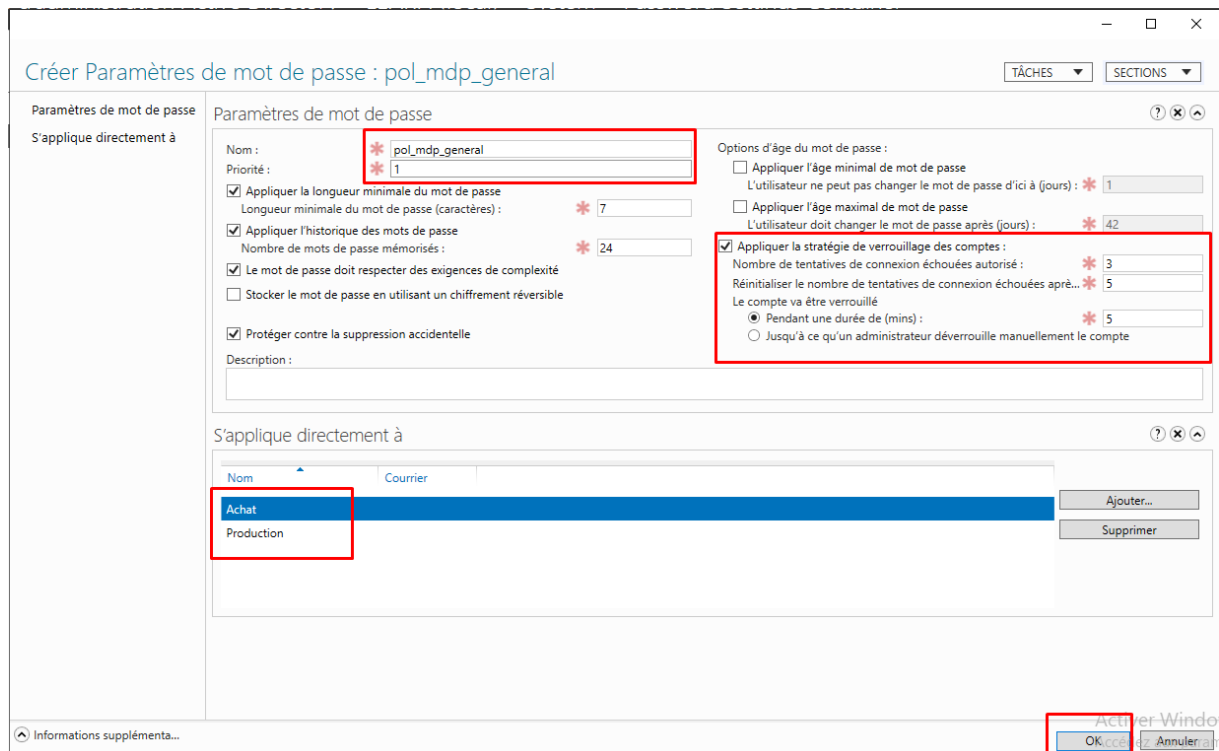

Pendant la création d'un nouveau paramètre de mot de passe, vous pouvez modifier pas mal de paramètres.

Ici nous allons juste nommer notre paramètre, et lui donner la priorité numéro 1. (Plus le chiffre est proche de 1, plus il est prioritaire.)

Nous activons l'option « **Appliquer la stratégie de verrouillage des comptes :** » et le configurons pour que l'utilisateur puisse se tromper que 3 fois sur son mot de passe puis son compte se verrouille pendant 5 minutes.

Nous pourrons réessayer de déverrouiller son compte au bout de 5 minutes aussi.

Puis nous ajoutons à qui s'applique ce paramètre de mot de passe, ici notre service Achat et Production.

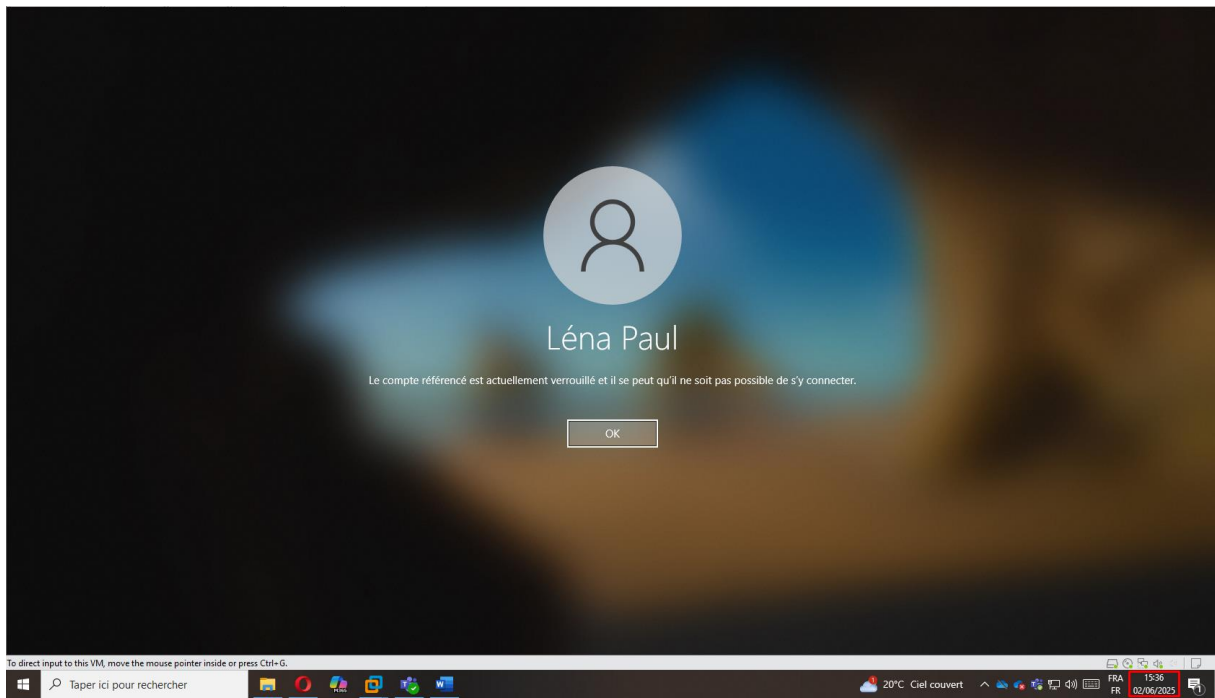

Après 3 tentatives échoué, notre compte se bloque pour 5 minutes comme vous pouvez le voir en bas à droite.

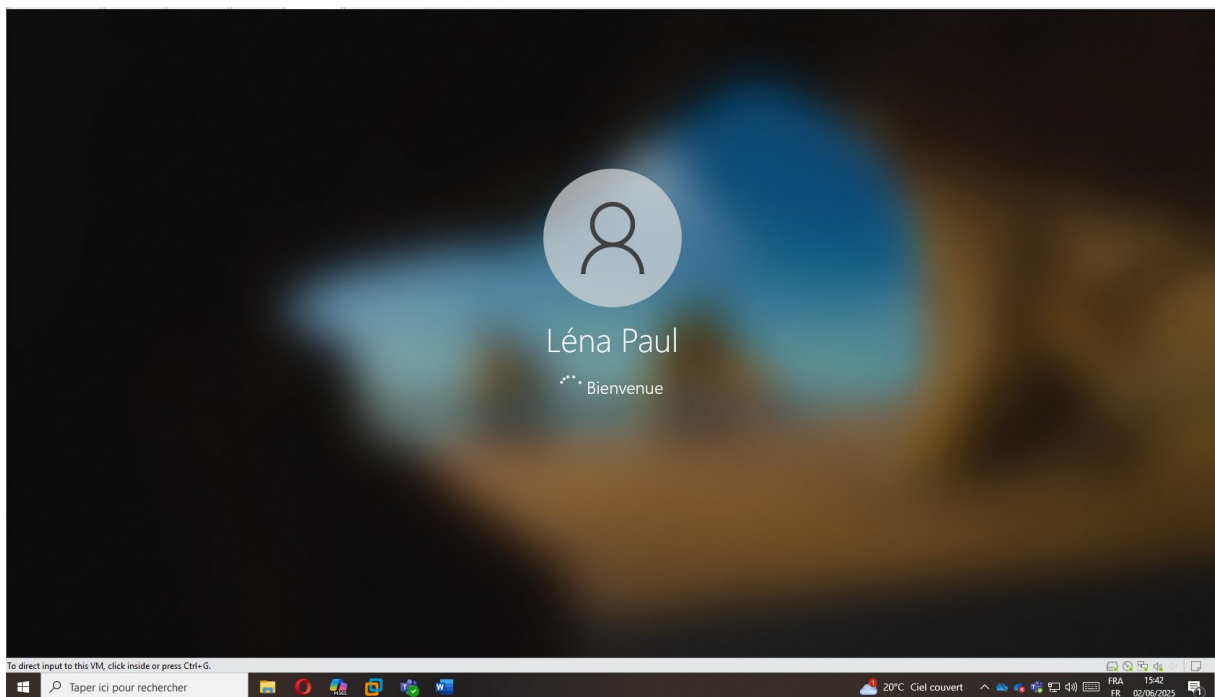

Après 5 minutes, nous pouvons réessayer de nous connecter, et voilà.

2/ Seconde stratégie de mot de passe :

Prérequis :

- S'assurer que les autres stratégies de mot de passe ne se soit pas prioritaire a celle-ci.

Changer l'ordre de priorité ici :

pol_mdp_general

TÂCHES SECTIONS

Paramètres de mot de passe

Paramètres de mot de passe

S'applique directement à

Extensions

Nom : * pol_mdp_general

Priorité : * 2

Appliquer la longueur minimale du mot de passe

Longueur minimale du mot de passe (caractères) : * 7

Appliquer l'historique des mots de passe

Nombre de mots de passe mémorisés : * 24

Le mot de passe doit respecter des exigences de complexité

Stocker le mot de passe en utilisant un chiffrement réversible

Protéger contre la suppression accidentelle

Description :

Options d'âge du mot de passe :

Appliquer l'âge minimal de mot de passe

L'utilisateur ne peut pas changer le mot de passe d'ici à (jour... * :

Appliquer l'âge maximal de mot de passe

L'utilisateur doit changer le mot de passe après (jours) : * :

Appliquer la stratégie de verrouillage des comptes :

Nombre de tentatives de connexion échouées autorisé : * 3

Réinitialiser le nombre de tentatives de connexion échouées apr... * 5

Le compte va être verrouillé

Pendant une durée de (mins) : * 5

Jusqu'à ce qu'un administrateur déverrouille manuellement le compte

S'applique directement à

Nom Courrier

Achat

Production

Ajouter...

Supprimer

Extensions

Sécurité Éditeur d'attributs

Noms de groupes ou d'utilisateurs :

Informations supplémentaires...

OK Annuler

Créer Paramètres de mot de passe : Pol_mdp_dir

TÂCHES SECTIONS

Paramètres de mot de passe
S'applique directement à

Paramètres de mot de passe

Nom : * Pol_mdp_dir
 Priorité : * 1

Appliquer la longueur minimale du mot de passe
 Longueur minimale du mot de passe (caractères) : * 12

Appliquer l'historique des mots de passe
 Nombre de mots de passe mémorisés : * 24

Le mot de passe doit respecter des exigences de complexité

Stocker le mot de passe en utilisant un chiffrement réversible

Protéger contre la suppression accidentelle

Description :

Options d'âge du mot de passe :

Appliquer l'âge minimal de mot de passe
 L'utilisateur ne peut pas changer le mot de passe d'ici à (jours) : * 1

Appliquer l'âge maximal de mot de passe
 L'utilisateur doit changer le mot de passe après (jours) : * 42

Appliquer la stratégie de verrouillage des comptes :

Nombre de tentatives de connexion échouées autorisé : * 3
 Réinitialiser le nombre de tentatives de connexion échouées après... : * 30

Le compte va être verrouillé

Pendant une durée de (mins) : * 30
 Jusqu'à ce qu'un administrateur déverrouille manuellement le compte

S'applique directement à

Nom	Courrier
Direction	

Ajouter...
Supprimer

Informations supplémentaires... OK Annuler

Voici notre seconde stratégie de mot de passe, configuré de la sorte :

- Priorité numéro 1.
- 12 caractères minimum.
- Compte Verrouiller au bout de 3 échecs.
- Verrouiller jusqu'à ce qu'un administrateur le déverrouille manuellement.
- Réinitialisé le nombre de tentatives au bout de 30 minutes.

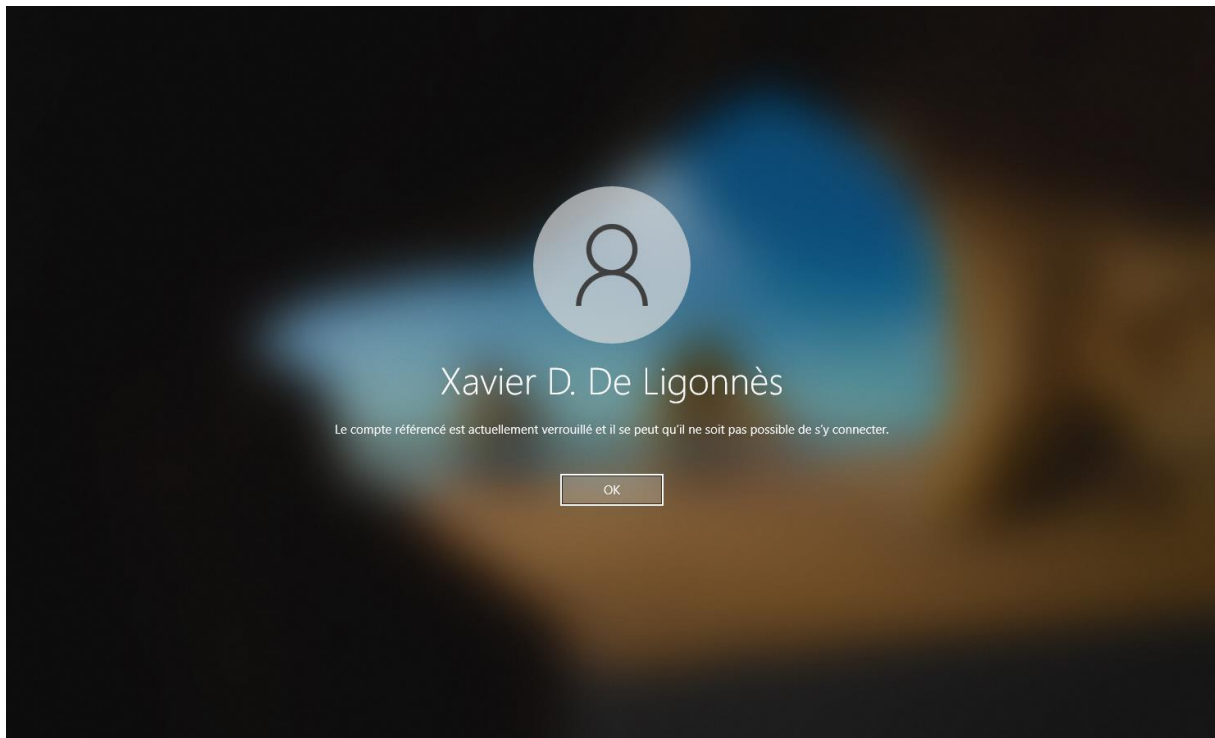

Voici le message qui s'affiche au bout de 3 échecs d'identification.

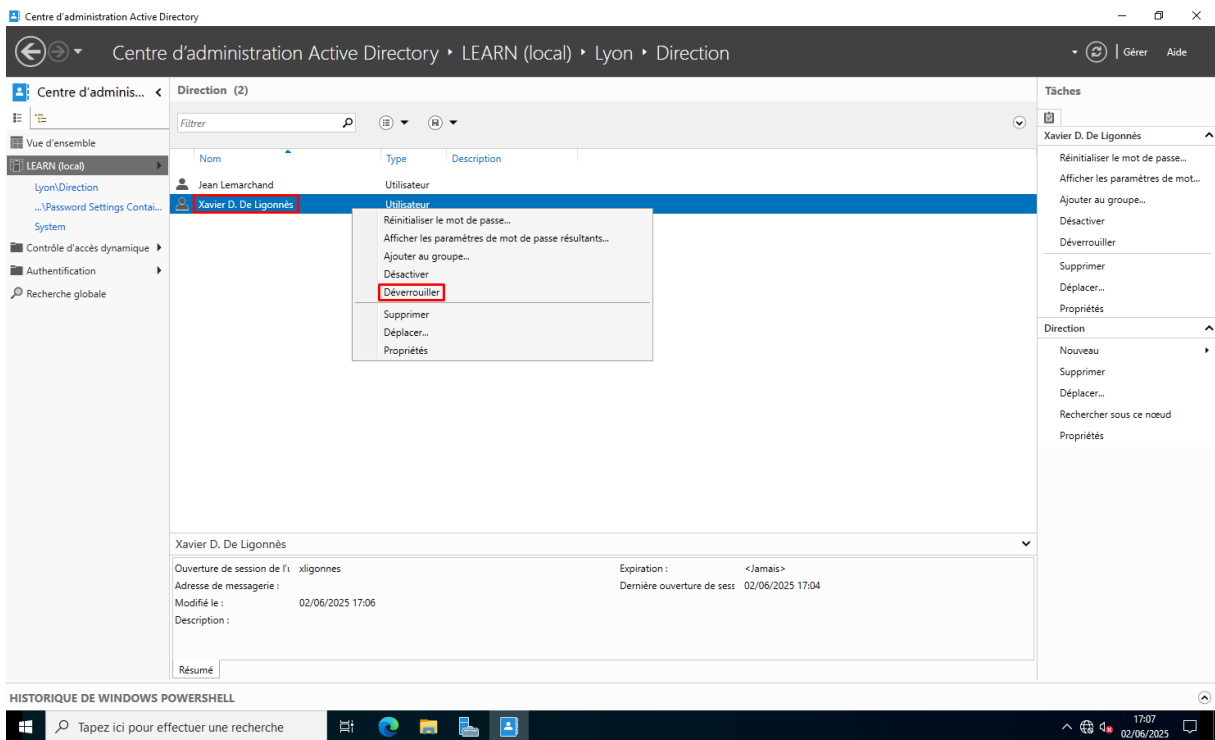

Pour déverrouiller le compte, rendez-vous dans votre « Centre d'administration Active Directory », puis faites un clic droit sur l'utilisateur en question puis « Déverrouiller »

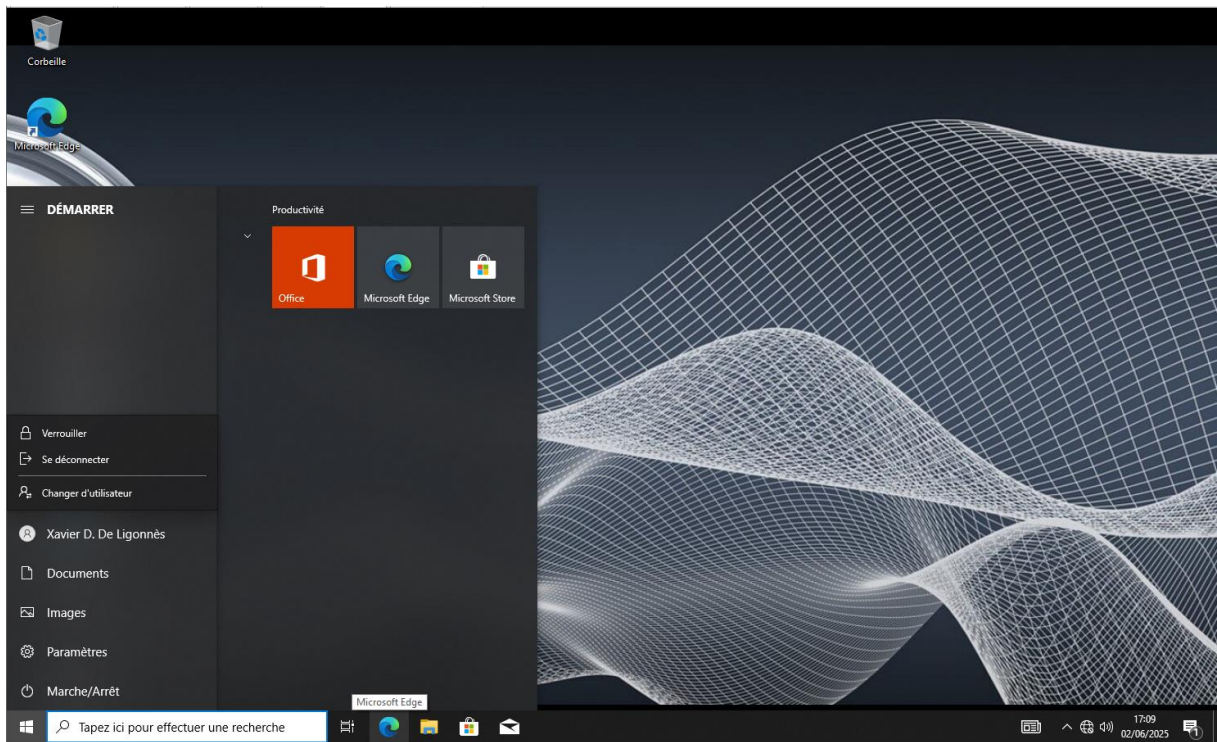

Et voilà, vous accès à votre compte.